SUD RADIO

PARLONS VRAI

KIT MÉDIA

2023-2024

LE MOT DU DIRECTEUR GÉNÉRAL

«C'est une nouvelle rentrée audacieuse avec des esprits libres et de grandes signatures offrant une diversité d'opinions et garantissant le pluralisme. Nous nous engageons à proposer une variété d'émissions allant de la politique et des débats de société, à la passionnante coupe du monde de Rugby qui démarre en ce mois de septembre.

Le « Parlons Vrai » continue de se décliner en cette nouvelle saison sur Sud Radio. Le ton franc et direct caractérise plus que jamais Sud Radio, un média à part à l'écoute des Français et du pays.

L'interactivité est au cœur de notre ligne éditoriale.»

Patrick ROGER, Directeur général.

SUD RADIO
PARLONS VRAI

LA GRILLE DE LA SEMAINE

5H > 6H30 - *Le petit matin*

Benjamin GLAISE

L'info au réveil.

6H30 > 8H30 - *Le grand matin*

Patrick ROGER

Actualités, Invités, débats, éditorialistes…

7H50

Le billet d'humeur de **Guy CARLIER**

8H30 > 10H - *Parlons vrai chez Bourdin*

Jean-Jacques BOURDIN

Grands invités politiques, actus chaudes et confrontations.

8H30 - 9H00 : L'invité politique

10H > 12H - *Les vrais débats*

Valérie EXPERT & Gilles GANZMANN

10H - 10H40 : Médias avec Gilles GANZMANN

10H40 - 12H : Mettez-vous d'accord (débats)

12H > 14H - *Bercoff dans tous ses états*

André BERCOFF

Le stand up de la radio !

Le vendredi de 12h à 13h, **Alexis POULIN** et de 13h à 14h, la culture dans tous ses états avec **Céline ALONZO**.

14H > 16H - *Brigitte Lahaie Sud Radio*

Brigitte LAHAIE

La première émission sexo-psycho de France.

16H > 17H - *À votre écoute*

Alexandre DELOVANE

Témoignages, coaching, médiation, conseils.

Du lundi au jeudi

17H > 20H - *Les vraies voix*

Cécile DE MÉNIBUS & Philippe DAVID

L'émission où l'on vous dit tout sur les sujets du jour avec humeur et humour !

21H > 22H - *Les clefs d'une vie*

Jacques PESSIS

L'histoire secrète de la vie des artistes et écrivains.

Lundi

20H > 21H - *Au cœur de la mêlée*

François TRILLO, Yoann HUGET, Philippe SPANGHERO

Magazine rugby : temps forts du week-end, prochaines rencontres, dossiers et débats de fond autour du rugby.

Vendredi

20H > 23H - *Sud Radio rugby*

Alexandre PRIAM

La ProD2 en direct & l'actu rugby.

LA GRILLE DU SAMEDI

7H > 9H20 - *Le grand-matin week-end*

Jean-Marie BORDRY
Débats, sports, magazines, automobile
et actualités…

9H20 > 10H - *Parlons immo*

Sylvain LÉVY-VALENSI
Toute l'actualité sur l'immobilier.

10H > 11H - *L'heure libre*

Michel ONFRAY & Stéphane SIMON
Comprendre et décrypter l'actualité en toute
liberté et indépendance.

11H > 13H - *On parle auto*

Jean-Luc MOREAU & Laurence PÉRAUD
L'actualité de l'automobile et les grands défis de la mobilité.

13H > 13H30 - *In vino*

Alain MARTY
Voyage au coeur des vignes.

13H30 > 14H - *Le coup de coeur des libraires*

Valérie EXPERT & Gérard COLLARD
Sélection et coups de cœur des derniers romans et
essais parus en France et à l'étranger.

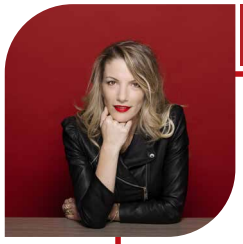

14H > 14H30 - *Destins de femmes*

Judith BELLER
Mise en avant de parcours de femmes extraordinaires.

14H30 > 15H - *Le numérique pour tous*

Vanessa PÉREZ
Implication du numérique dans notre vie quotidienne.
Toutes les convergences entre la tradition et
la modernité sont abordées.

15H > 23H - *Tout le rugby*

François TRILLO & Alexandre PRIAM
En direct des grands matchs de Top14, ProD2,
Coupe d'Europe et Équipe de France.

LA GRILLE DU DIMANCHE

SUD RADIO
PARLONS VRAI

7H > 10H - *Le grand-matin week-end*

Jean-Marie BORDRY
Débats, sports, magazines, automobile et sujets d'actualité, du bien vivre et de l'air du temps...

10H > 11H - *Ferniot fait l'marché*

Vincent FERNIOT
Bonnes adresses, nouvelles toques, mise en avant de producteurs, artisans et gastronomie française.

11H > 12H - *En toute vérité*

Alexandre DEVECCHIO
Sujets d'actualité débatus par des historiens, écrivains, philosophes, penseurs politiques.

12H > 13H - *Y'a pas d'âge*

Catherine BULLY & David ARTUR
Thématiques propres aux seniors tout en valorisant des actions et projets intergénérationnels

13H > 13H30 - *In vino*

Alain MARTY
Voyage au coeur des vignes.

13H30 > 14H - *C'est ça la France*

Nathalie SCHRAEN GUIRMA
Succes story made In France.
Artisans, producteurs, entrepreneurs qui font bouger la France.

14H > 15H - *Le Loft music*

Yvan CUJIOUS
Confessions, anecdotes d'un artiste de la scène française en Live sur Sud Radio.

15H > 16H - *La France à découvrir*

Christophe JICQUEL
Escapades révélant le patrimoine et les activités de tous les territoires.

16H > 17H - *C'est excellent*

Judith BELLER
Récits vivants, curieux et animés de femmes et d'hommes, créateurs d'idées et de talent, qui innovent et entreprennent.

17H > 23H30 - *Sud Radio rugby*

Alexandre PRIAM
Top 14 & actus rugby du week-end.

NOS DISPOSITIFS

CAMPAGNES DE SPOTS & SPONSORINGS

Notre équipe est à votre écoute pour répondre à vos besoins en communication.

Définissons ensemble vos besoins, bénéficiez de conseils personnalisés pour vous garantir une campagne efficace.

Nous vous accompagnons aussi dans la création de vos spots et jingles.

CAMPAGNES DE SPOTS & SPONSORINGS

Diffusion simultanée (spots réseau et région) sur sudradio.fr, l'app mobile, les enceintes connectées Amazon et Google & les radios players indépendants.

CAMPAGNES DE SPONSORINGS

Diffusion des citations dans les podcasts sur sudradio.fr, l'application mobile et les plateformes de podcasts.

DÉLOCALISATIONS

Salons, événements, opérations spéciales, etc.
Les équipes de Sud Radio viennent à votre rencontre !

CAMPAGNES INTERNET

Le site de Sud Radio aux couleurs de votre marque

- Habillage
- Pavé
- Bannière

* Pour les sponsorings et campagnes de spots sur la zone réseau et Grand Sud (émetteur A).

LA PUISSANCE DE SUD RADIO

SUD RADIO PARLONS VRAI

SUD RADIO - 1ÈRE AUDIENCE DES INDÉS RADIOS !

1 200 000 auditeurs/jour

630 000
auditeurs/jour sur la FM/DAB+

570 000
auditeurs/jour sur nos supports digitaux

1 230 000
abonnés sur nos réseaux sociaux

LE PROFIL DE NOS AUDITEURS

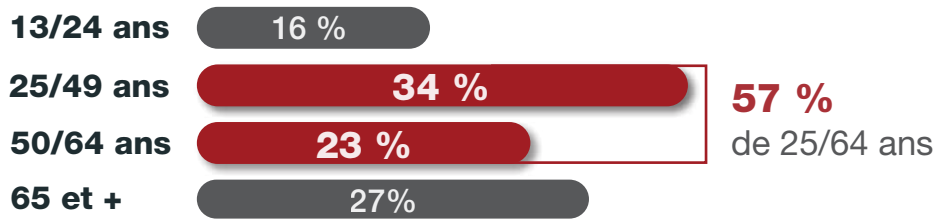

52 % **48 %**

Sources : Médiamétrie SEPT 21 - JUIN 23 - 13 ans et plus / Chiffres Youtube : Saison 2022/2023. /Nombre d'abonnées réseaux sociaux au 05/09/2023.

NOS ZONES DE DIFFUSION

SUD RADIO
PARLONS VRAI

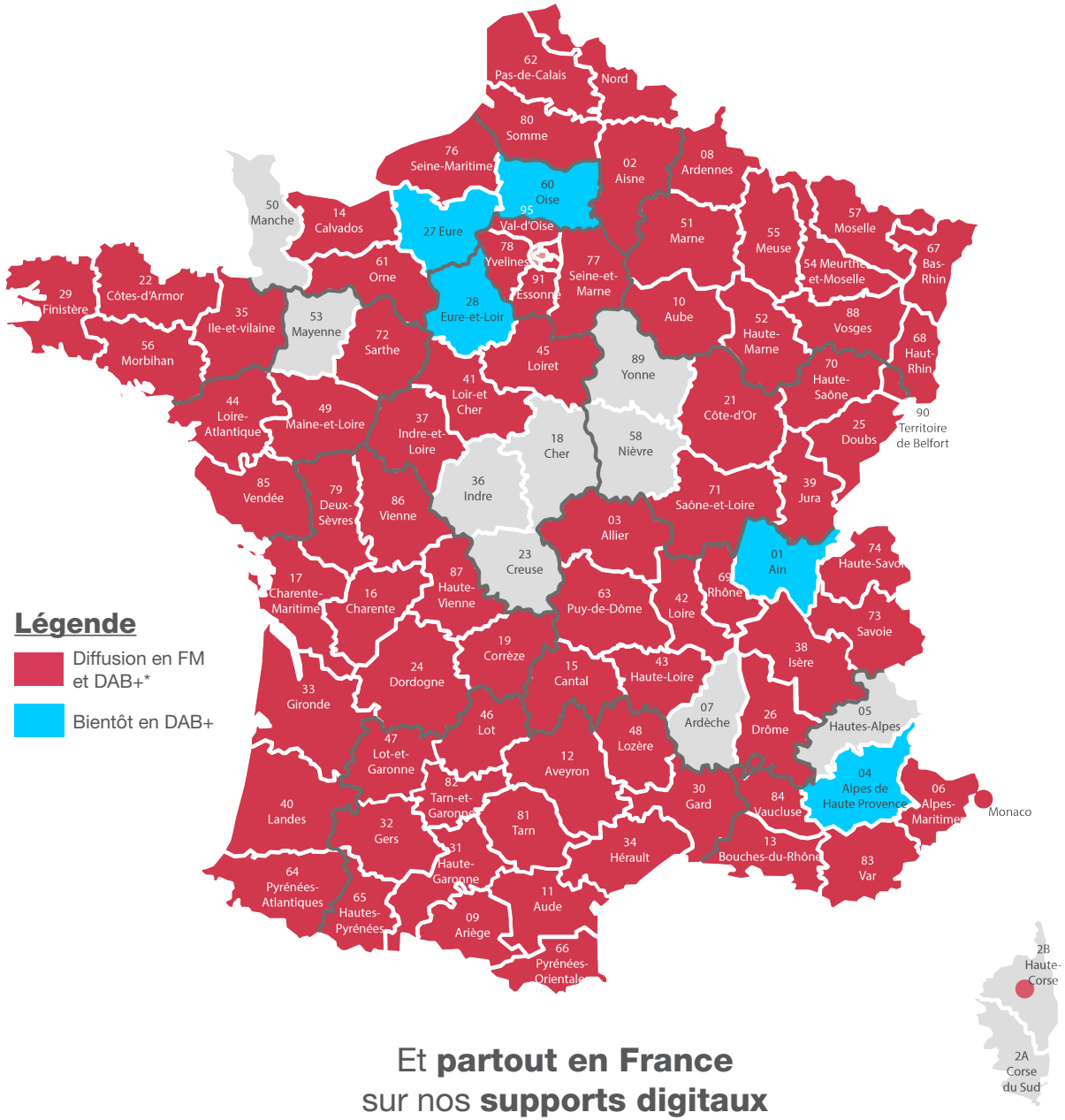

Légende

- Diffusion en FM et DAB+*
- Bientôt en DAB+

Et **partout en France**
sur nos **supports digitaux**

***DAB+** : radio numérique terrestre. Nouvelle technologie de modulation et de transmission numérique (équivalent de la TNT pour la télévision).

DIFFUSION EN MODE FM

ILE-DE-FRANCE

PARIS (75) - IDF :
Paris : 99.9

NOUVELLE-AQUITAINE

CORRÈZE (19) :
Brive La Gaillarde : 97.8
Tulle : 95.4
Ussel : 107.2

DORDOGNE (24) :
Bergerac : 95.5
Périgueux : 104.9
Sarlat : 107.1

GIRONDE (33) :
Arcachon : 100.4
Bordeaux/Libourne : 106
Lesparre Médoc : 103.2

HAUTE-VIENNE (87) :
Limoges : 90.5

LANDES (40) :
Dax/Les Landes : 102
Mimizan : 103.9
Mont de Marsan : 94.1

LOT ET GARONNE (47) :
Agen : 102.3
Casteljaloux/Marmande : 102
Villeneuve-sur-Lot : 102.9

PYRÉNÉES-ATLANTIQUES (64) :
Anglet/Bayonne/Biarritz/St-Jean-de-Luz : 103.9
Oloron-Sainte-Marie/Pau : 102
Saint-Jean-pied-de-Port : 101.9

AUVERGNE RHÔNE-ALPES

ALLIER (03) :
Vichy : 92.4

CANTAL (15) :
Aurillac : 101
Mauriac : 88.6

DRÔME (26) :
Valence : 95.1

HAUTE-LOIRE (43) :
Le Puy en Velay : 91

HAUTE-SAVOIE (74) :
Chamonix : 106.6
Thonon-les-Bains : 104

PUY DE DÔME (63) :
Clermont-Ferrand : 88.1

RHÔNE (69) :
Lyon : 105.8

OCCITANIE

ARIÈGE (09) :
Ax les Thermes : 103
Foix : 103.7
Pamiers : 90.3
Saint-Girons : 88.5
Tarascon-sur-Ariège : 89.2
Vicdessos : 102

AUDE (11) :
Carcassonne : 104.7

AVEYRON (12) :
Millau : 101.4
Rodez : 104.4
Sainte-Afrique : 103.1
Villefranche-de-Rouergue : 104

GARD (30) :
Alès : 95
Le Vignan : 93.3
Nîmes : 95.2

GERS (32) :
Auch/Condom/Mirande : 102

HAUTE-GARONNE (31) :
Bagnères de Luchon : 104
Chaum : 98.2
Revel : 104.7
Saint-Gaudens : 102
Toulouse : 101.8

HAUTES-PYRÉNÉES (65) :
Argelès Gazost/Tarbes : 102
Arreau : 100.9
Cauterets : 96.2
Lourdes : 102.2

HÉRAULT (34) :
Bedarieux : 102.6
Béziers/Cap d'Agde/Montpellier : 104.7
Sète : 104.9

LOT (46) :
Cahors : 105
Figeac : 103,8
Puy l'Evêque : 96
Saint-Céré : 95.3
Souillac : 93.3

LOZÈRE (48) :
Mende : 101.9

PYRÉNÉES-ORIENTALES (66) :
Font-Romeu : 102.3
Perpignan : 103.2
Prades : 105.7

TARN (81) :
Albi : 101.2
Carmaux : 102.5
Castres/Cordes-sur-Ciel/Lavaur : 104.7
Mazamet : 104.1

TARN ET GARONNE (82) :
Castelsarrasin/Caussade/Moissac : 102
Montauban : 104.7

PROVENCE-ALPES CÔTE-D'AZUR

ALPES MARITIMES (06) :
Antibes/Cagnes-sur-Mer/Menton/Nice/Saint-Laurent-du-Var : 97.9

BOUCHES DU RHÔNE (13) :
Aix en Provence/Marseille : 95.1
Arles/Tarascon : 95.2

VAUCLUSE (84) :
Apt : 95.3
Avignon/Carpentras/Orange : 95.2

CORSE

HAUTE-CORSE (2B) :
Corte : 99.6

MONACO

Monaco : 97.9

DIFFUSION EN MODE DAB+

Aisne
Allier
Alpes-Maritimes
Ardennes
Aube
Aude
Bas-Rhin
Bouches-du-Rhône
Calvados
Cantal
Charente
Charente-Maritimes
Corrèze
Côtes-d'Armor
Côte-d'Or
Deux-Sèvres
Doubs
Drôme
Essonne
Finistère
Gard
Gironde
Haut-Rhin
Haute-Vienne
Haute-Garonne
Haute-Pyrenées
Haute-Savoie
Hérault
Ille-et-vilaines
Indre-et-Loire
Isère
Loir-et-Cher
Loire
Loire-Atlantique
Loiret
Nord
Maine-et-Loire
Marne
Meurthe-et-Moselle
Morbihan
Moselle
Orne
Pas-de-Calais
Puy de Dôme
Pyr.-Atlantiques
Pyrénées-Orientales
Rhône
Saône-et-Loire
Sarthe
Savoie
Seine-et-Marne
Seine-Maritime
Somme
Tarn-et-Garonne
Territoire de Belfort
Vaucluse
Val-d'Oise
Var
Vendée
Vienne
Yvelines

SUD RADIO
PARLONS VRAI

SUD
PUBLICITÉ

LA RÉGIE PUB DE SUD RADIO

05 61 17 89 42 - regie@sudradio.fr

UNE ÉQUIPE À VOTRE ÉCOUTE :

- **Philippe VIVES :** DIRECTEUR ÉXÉCUTIF - 06 24 75 74 95 - pvives@sudradio.fr
- **Fabrice SAUVIAC :** DIRECTEUR CLIENTÈLE - 06 13 92 65 78 - fsauviac@sudradio.fr
- **Emmanuel MARCHAT :** CHEF DE PUBLICITÉ - 06 13 92 68 80 - emarchat@sudradio.fr
- **Arnaud NOËL :** CHEF DE PUBLICITÉ - 06 13 92 63 78 - anoel@sudradio.fr
- **Manon MAURIN :** ASSISTANTE COMMERCIALE & COMMUNICATION - 05 61 17 89 42 - mmaurin@sudradio.fr
- **Contact comptabilité :** compta@sudradio.fr
- **Anne DE LA ROCHETHULON :** DIRECTRICE CLIENTÈLE - 06 64 53 05 50 - adelarochethulon@sudradio.fr